



Remember to vote both sides
 Recuerde votar en ambos lados

양면에 투표하는 것을 기억하십시오



Official Ballot for the
 Democratic Primary Election
 City of New York - County of Queens
 June 22, 2021



Papeleta Oficial para la Elección Primaria
 Demócrata
 Ciudad de Nueva York - Condado de Queens
 22 de Junio del 2021

민주당 예비선거 공식 투표용지
 뉴욕시 - 퀸즈 카운티
 2021년 6월 22일

INSTRUCTIONS

Rank candidates in the order of your choice. Mark the oval in the "1st choice" column for your first-choice candidate. Mark the oval in the "2nd choice" column for your second-choice candidate, and so on.

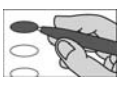

To rank a candidate whose name is not printed on the ballot, mark an oval next to the box labeled "write-in" and print the name clearly, staying within the box. You may mark as many or as few candidates as the numbered columns allow, but do not mark more than one oval per candidate. Ranking a second-choice candidate, third-choice candidate, and so on will not hurt your first-choice candidate. Do not mark more than one oval in any column. If you do, your vote may not count. Any mark or writing outside the spaces provided for voting may void the entire ballot. You have a right to a replacement ballot. If you make a mistake, or want to change your vote, ask a poll worker for a new ballot.

INSTRUCCIONES

Clasifique los candidatos en orden de su preferencia. Marque el óvalo en la columna de "1a opción" para su candidato de primera opción. Marque el óvalo en la columna de "2a opción" para su candidato de su segunda opción, y así sucesivamente.

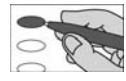

Para clasificar un candidato cuyo nombre no está impreso en la papeleta, marque un óvalo cerca de la casilla marcada "candidato por escrito" y escriba el nombre en letra de molde claramente, manteniéndose adentro de la casilla. Puede marcar tantos o tan pocos candidatos como permiten las columnas numeradas, pero no marque más de un óvalo por candidato. Clasificar un candidato de segunda opción, candidato de tercera opción y así sucesivamente no le hará daño a su candidato de primera opción. No marque más de un óvalo en ninguna columna. Si lo hace, puede que su voto no cuente. Cualquier otra marca o escritura fuera de los espacios proporcionados para votar puede anular la papeleta por completo. Usted tiene derecho a una papeleta de reemplazo. Si hace un error, o desea cambiar su voto, pídale a un trabajador electoral una papeleta nueva.

안내서

귀하가 선택한 순서대로 후보의 순위를 정합니다. 귀하의 첫 번째 선택 후보에 대한 "1차 선택" 칸에 타원형을 표시하십시오. 두 번째 선택 후보에 대한 "2차 선택" 칸에 타원형을 표시하십시오. 그리고 등등.



투표용지에 이름이 인쇄되지 않은 후보자의 순위를 정하려면, "기명투표"라고 적힌 빈칸 옆에 타원형을 표시하고 빈칸안에 이름을 정확하게 기입하십시오. 칸에 허용되는 정해진 숫자의 많은 또는 적은 수의 후보를 표시할 수 있지만, 후보당 하나 이상의 타원형에 표시하지 마십시오. 2차 선택 후보자, 3차 선택 후보자 등의 순위를 정한다고 해서 1차 선택 후보자에게 해를 끼치는 것을 막을 것입니다. 어떤 칸에도 하나 이상의 타원형을 표시하지 마십시오. 만약 그렇게 한다면, 귀하의 투표는 집계되지 않을 수도 있습니다. 투표를 위해 제공된 공간 밖에 있는 어떤 표시나 글은 전체 투표용지를 무효로 할 수 있습니다. 귀하는 대체 투표용지로 투표할 권리가 있습니다. 만약 귀하가 실수를 했거나, 귀하의 투표를 변경하려면, 투표소 직원에게 새 투표 용지를 요청하십시오.

Mayor Rank up to 5 choices Mark no more than 1 oval in each column	Choice Opción	Choice Opción	Choice Opción	Choice Opción	Choice Opción	Public Advocate Rank up to 4 choices Mark no more than 1 oval in each column	Choice Opción	Choice Opción	Choice Opción	Choice Opción
Alcalde Clasifique hasta 5 opciones Marque no más de un óvalo en cada columna	1st	2nd	3rd	4th	5th	Defensor Público Clasifique hasta 4 opciones Marque no más de un óvalo en cada columna	1st	2nd	3rd	4th
시장 최대 5명 순위 선택 각칸에 하나 이상의 타원형에 표시하지 마십시오	Choice Opción	Choice Opción	Choice Opción	Choice Opción	Choice Opción	공익 옹호관 최대 4명 순위 선택 각칸에 하나 이상의 타원형에 표시하지 마십시오	Choice Opción	Choice Opción	Choice Opción	Choice Opción
Aaron S. Foldenauer 아론 폴데나우어	<input type="radio"/>	<input type="radio"/>	<input type="radio"/>	<input type="radio"/>	<input type="radio"/>	Anthony L. Herbert 안토니 L. 허버트	<input type="radio"/>	<input type="radio"/>	<input type="radio"/>	<input type="radio"/>
Dianne Morales 다이앤 모랄레스	<input type="radio"/>	<input type="radio"/>	<input type="radio"/>	<input type="radio"/>	<input type="radio"/>	Theo Bruce Chino Tavarez 데오 브루스 치노 타바레즈	<input type="radio"/>	<input type="radio"/>	<input type="radio"/>	<input type="radio"/>
Scott M. Stringer 스캇 M. 스트링거	<input type="radio"/>	<input type="radio"/>	<input type="radio"/>	<input type="radio"/>	<input type="radio"/>	Jumaane D. Williams 주마네 D. 윌리엄스	<input type="radio"/>	<input type="radio"/>	<input type="radio"/>	<input type="radio"/>
Raymond J. McGuire 레이몬드 J. 맥과이어	<input type="radio"/>	<input type="radio"/>	<input type="radio"/>	<input type="radio"/>	<input type="radio"/>	Write-in candidato por escrito 기명 투표	<input type="radio"/>	<input type="radio"/>	<input type="radio"/>	<input type="radio"/>
Maya D. Wiley 마야 D. 와일리	<input type="radio"/>	<input type="radio"/>	<input type="radio"/>	<input type="radio"/>	<input type="radio"/>	Comptroller Rank up to 5 choices Mark no more than 1 oval in each column	<input type="radio"/>	<input type="radio"/>	<input type="radio"/>	<input type="radio"/>
Paperboy Love Prince 페이퍼보이 러브 프린스	<input type="radio"/>	<input type="radio"/>	<input type="radio"/>	<input type="radio"/>	<input type="radio"/>	Contralor Clasifique hasta 5 opciones Marque no más de un óvalo en cada columna	Choice Opción	Choice Opción	Choice Opción	Choice Opción
Art Chang 장철희	<input type="radio"/>	<input type="radio"/>	<input type="radio"/>	<input type="radio"/>	<input type="radio"/>	시 감사원장 최대 5명 순위 선택 각칸에 하나 이상의 타원형에 표시하지 마십시오	1st	2nd	3rd	4th
Kathryn A. Garcia 캐서린 A. 갈시아	<input type="radio"/>	<input type="radio"/>	<input type="radio"/>	<input type="radio"/>	<input type="radio"/>	Michelle Caruso-Cabrera 미셸 카루소-카브레라	<input type="radio"/>	<input type="radio"/>	<input type="radio"/>	<input type="radio"/>
Eric L. Adams 에릭 L. 아담스	<input type="radio"/>	<input type="radio"/>	<input type="radio"/>	<input type="radio"/>	<input type="radio"/>	Zach Iscol 잭 이스콜	<input type="radio"/>	<input type="radio"/>	<input type="radio"/>	<input type="radio"/>
Isaac Wright Jr. 아이작 라이트 Jr.	<input type="radio"/>	<input type="radio"/>	<input type="radio"/>	<input type="radio"/>	<input type="radio"/>	Terri Liftin 테리 리프틴	<input type="radio"/>	<input type="radio"/>	<input type="radio"/>	<input type="radio"/>
Shaun Donovan 손 다노반	<input type="radio"/>	<input type="radio"/>	<input type="radio"/>	<input type="radio"/>	<input type="radio"/>	Alex Pan 알렉스 팬	<input type="radio"/>	<input type="radio"/>	<input type="radio"/>	<input type="radio"/>
Andrew Yang 앤드류 양	<input type="radio"/>	<input type="radio"/>	<input type="radio"/>	<input type="radio"/>	<input type="radio"/>	Brad Lander 브래드 랜더	<input type="radio"/>	<input type="radio"/>	<input type="radio"/>	<input type="radio"/>
Joycelyn Taylor 조이실린 테일러	<input type="radio"/>	<input type="radio"/>	<input type="radio"/>	<input type="radio"/>	<input type="radio"/>	Corey D. Johnson 코리 D. 존슨	<input type="radio"/>	<input type="radio"/>	<input type="radio"/>	<input type="radio"/>
Write-in candidato por escrito 기명 투표	<input type="radio"/>	<input type="radio"/>	<input type="radio"/>	<input type="radio"/>	<input type="radio"/>	Reshma Patel 레슈마 파텔	<input type="radio"/>	<input type="radio"/>	<input type="radio"/>	<input type="radio"/>
						David I. Weprin 데이빗 I. 웨프린	<input type="radio"/>	<input type="radio"/>	<input type="radio"/>	<input type="radio"/>
						Brian A. Benjamin 브라이언 A. 벤자민	<input type="radio"/>	<input type="radio"/>	<input type="radio"/>	<input type="radio"/>
						Kevin S. Parker 케빈 S. 파커	<input type="radio"/>	<input type="radio"/>	<input type="radio"/>	<input type="radio"/>
						Write-in candidato por escrito 기명 투표	<input type="radio"/>	<input type="radio"/>	<input type="radio"/>	<input type="radio"/>

OFFICIAL BALLOT

FOR THE
DEMOCRATIC
PRIMARY ELECTION
JUNE 22, 2021
CITY OF NEW YORK
COUNTY OF QUEENS

2021-05-12 08:25:53 AM

Election District Information

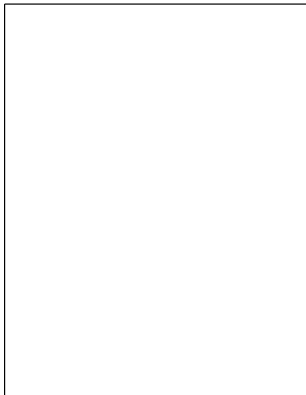

Frederic M. Umane
President
Miguelina Camilo
Secretary
Jose Miguel Araujo
Gino A. Marmorato
Commissioners of Elections

Michael Michel
Rodney L. Pepe-Souvenir
Simon Shamoun
Patricia Anne Taylor
Tiffany Townsend
John Wm. Zaccone
Commissioners of Elections

40th Assembly District
E.D.s: 44

DEM ELE Style: 1137



Remember to vote both sides
Recuerde votar en ambos lados

양면에 투표하는 것을 기억하십시오



Borough President Rank up to 4 choices Mark no more than 1 oval in each column Presidente del Distrito Municipal Clasifique hasta 4 opciones Marque no más de un óvalo en cada columna 보로장 최대 4명 순위 선택 각칸에 하나 이상의 타원형에 표시하지 마십시오	Choice Opción 1st	Choice Opción 2nd	Choice Opción 3rd	Choice Opción 4th	Council Member Rank up to 5 choices Mark no more than 1 oval in each column Miembro del Concejo Clasifique hasta 5 opciones Marque no más de un óvalo en cada columna 시의원 최대 5명 순위 선택 각칸에 하나 이상의 타원형에 표시하지 마십시오	Choice Opción 1st	Choice Opción 2nd	Choice Opción 3rd	Choice Opción 4th	Choice Opción 5th
James G. Van Bramer 제임스 G. 밴 브라머	<input type="radio"/>	<input type="radio"/>	<input type="radio"/>	<input type="radio"/>	Anthony Miranda 안토니 미란다	<input type="radio"/>	<input type="radio"/>	<input type="radio"/>	<input type="radio"/>	<input type="radio"/>
Elizabeth S. Crowley 엘리자벳 S. 크라울리	<input type="radio"/>	<input type="radio"/>	<input type="radio"/>	<input type="radio"/>	Ellen Young 엘렌 영	<input type="radio"/>	<input type="radio"/>	<input type="radio"/>	<input type="radio"/>	<input type="radio"/>
Donovan J. Richards Jr. 다노반 J. 리처즈 Jr.	<input type="radio"/>	<input type="radio"/>	<input type="radio"/>	<input type="radio"/>	Neng Wang 넝 왕	<input type="radio"/>	<input type="radio"/>	<input type="radio"/>	<input type="radio"/>	<input type="radio"/>
Write-in candidato por escrito 기명 투표	<input type="radio"/>	<input type="radio"/>	<input type="radio"/>	<input type="radio"/>	Hailing Chen 첸 하이링	<input type="radio"/>	<input type="radio"/>	<input type="radio"/>	<input type="radio"/>	<input type="radio"/>
					Dao Yin 다오 인					
					Ming-Kang Low 밍-강 로우					
					John Choe 최용준					
					Sandra Ung 샌드라 훙					
					Write-in candidato por escrito 기명 투표					

Sample Ballot

OFFICIAL BALLOT

FOR THE
DEMOCRATIC
PRIMARY ELECTION
JUNE 22, 2021
CITY OF NEW YORK
COUNTY OF QUEENS

2021-05-12 08:25:53 AM



Election District Information

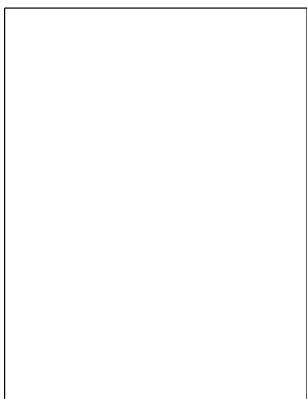

Frederic M. Umane
President
Miguelina Camilo
Secretary
Jose Miguel Araujo
Gino A. Marmorato
Commissioners of Elections
Michael Michel
Rodney L. Pepe-Souvenir
Simon Shamoun
Patricia Anne Taylor
Tiffany Townsend
John Wm. Zaccone

40th Assembly District
E.D.s. 44

DEM ELE Style: 2290

Official Ballot for the
Democratic Primary Election
City of New York - County of Queens
June 22, 2021



Papeleta Oficial para la Elección Primaria
Demócrata
Ciudad de Nueva York - Condado de Queens
22 de Junio del 2021

민주당 예비선거 공식 투표용지
뉴욕시 - 퀸즈 카운티
2021년6월22일

INSTRUCTIONS

Mark the oval in the box of the candidate
of your choice.



To vote for a candidate whose name is not printed on the
ballot, mark the oval to the right of 'write-in' and print the
name clearly, staying within the box. Any mark or writing
outside the spaces provided for voting may void the entire
ballot. The number of choices is listed for each contest.
Do not mark the ballot for more candidates than allowed.
If you do, your vote in that contest will not count. If you
make a mistake, or want to change your vote, ask a poll
worker for a new ballot.

INSTRUCCIONES

Marque el óvalo en la casilla del
candidato de su selección.



Para votar por un(a) candidato(a) cuyo nombre no
está impreso en la papeleta, marque el óvalo a la
derecha de "Candidato por Escrito" y escriba el
nombre en letra de molde claramente,
manteniéndose adentro de la casilla. Cualquier otra
marca o escritura fuera de los espacios
proporcionados para votar podría anular la papeleta
por completo. El número de posiciones por cubrir
está indicado para cada contienda. No marque la
papeleta para más candidatos de los que se
permiten. Si lo hace, su voto para esa contienda no
contará. Si hace un error, o quiere cambiar su voto,
pídale una papeleta nueva a un trabajador electoral.

안내서

귀하가 선택한 후보자의 칸에 타원형을
표시하십시오.



투표용지에 이름이 인쇄되지 않은 후보자에게 투표하
려면 '기명투표' 오른쪽에 타원형을 표시하고 기명투
표 빈칸안에 이름을 정확하게 기입하십시오. 투표를
위해 제공된 공간 밖에 있는 어떤 마크나 글씨는 전체
투표 용지를 무효로 할 수 있습니다. 각 경선에 대한
선택 할수 있는 수가 나열되어 있습니다. 할당된 수
보다 많은 후보자 에게 투표하지 마십시오. 만약 그렇
게 한다면, 그 경 선에서 귀하의 투표는 집계되지 않
을것입니다. 만약 실수를 했거나, 귀하의 투표를 바꾸
기를 원한다면, 투 표소 직원에게 새로운 투표용지를
요청하십시오

Sample
Ballot